



**PEDRO GERMAN BARAJAS
LIZARDO**

CENTURY 21.

Millennial

ID: 516061
germanbarajas@c21millennail.com
+526641887060



Casa en Renta

Privada Monarca 80, Villa Residencial Santa Fe 1a Secc., Tijuana, Baja California



Renta: \$13,000 MXN

Tipo de propiedad: Casa

Tipo de operación: Renta

- **Terreno:** 95.0 m²
- **Construcción:** 85.0 m²
- **Recámaras:** 3
- **Baños:** 2
- **Estacionamientos:** 2
- **Niveles construidos:** 1
- **Cocina:** integral
- **Edo. Conservación:** Excelente
- **Regaderas:** 2
- **Distancia Cruce Fronterizo:** 30

- Acepta Mascotas
- Patio servicio
- Alumbrado

- Sala
- Agua
- Closets

- Comedor
- Drenaje
- Parques cercanos

- Área de Lavado
- Luz

Estado de la propiedad

Estado: Excelente

Años de Antigüedad: 2008

Libre de Gravamen: Si

Descripción

Renta de casa en excelentes condiciones en el fraccionamiento Vistas de Sant Fe. Cerca de centros comerciales y tiendas de autoservicio. Se encuentra en calle privada con acceso con portón eléctrico para su seguridad.

Cuenta con:

3 recamaras (1 habitación esta en el primer nivel)

2 baños completos

sala

Cocina integral

Comedor

Cochera para 2 autos

Ubicación

Privada Monarca 80, Villa Residencial Santa Fe 1a Secc., Tijuana, Baja California

Referencias

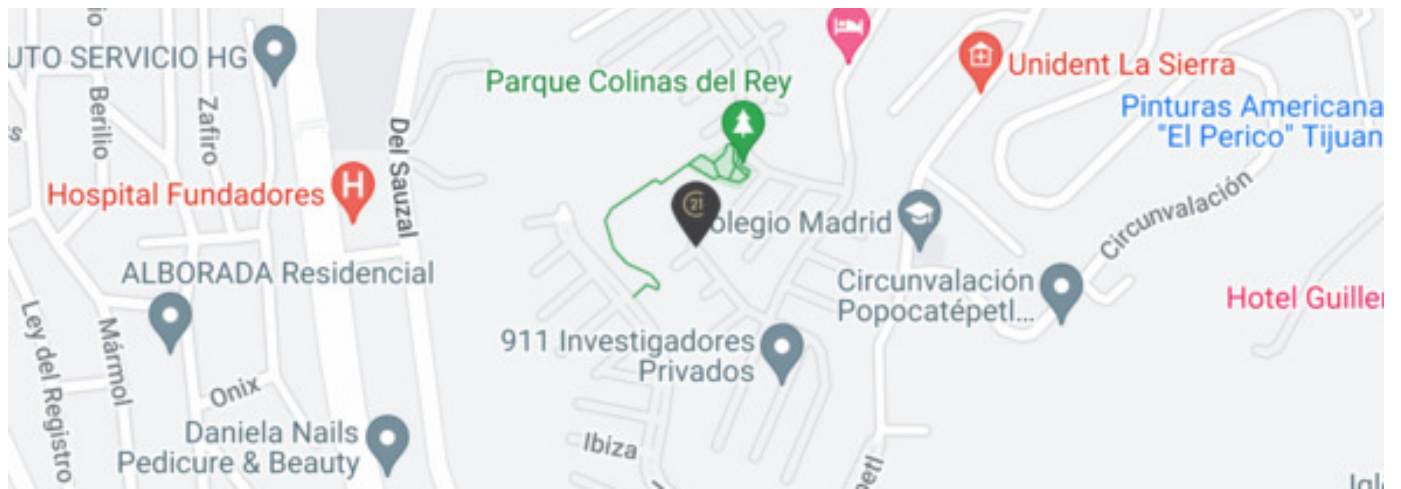

Catálogo de fotos



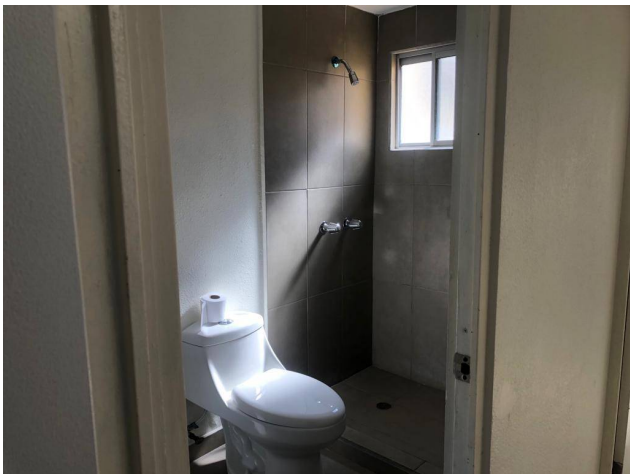
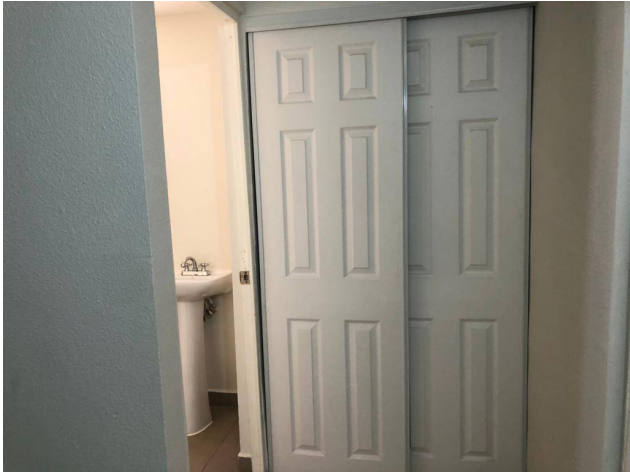

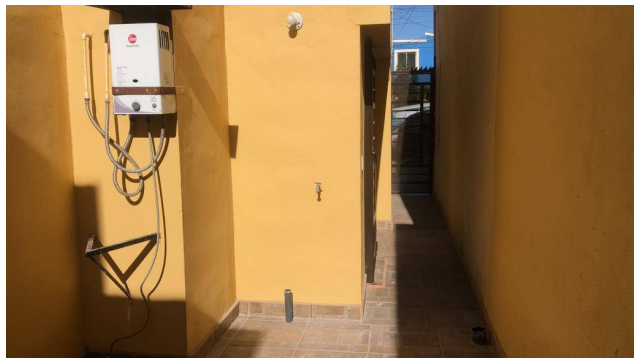
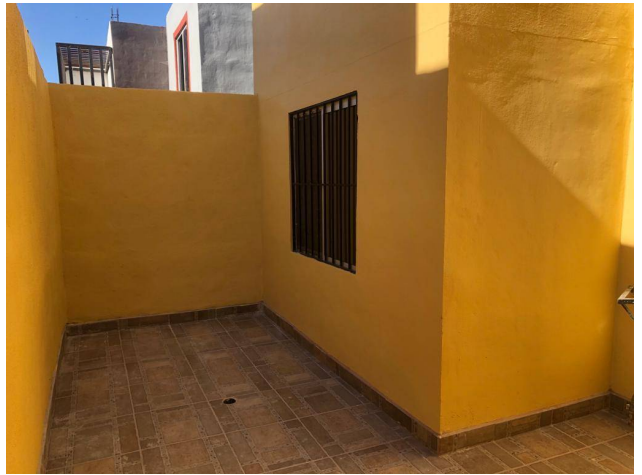
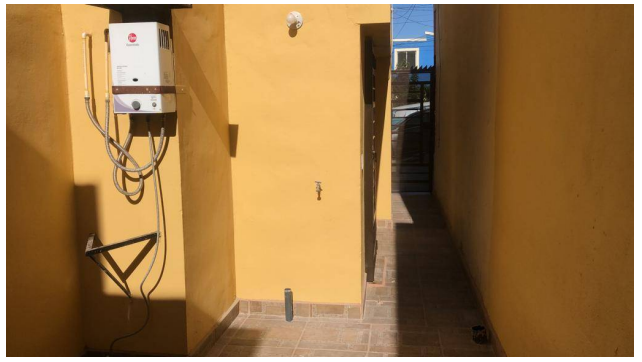

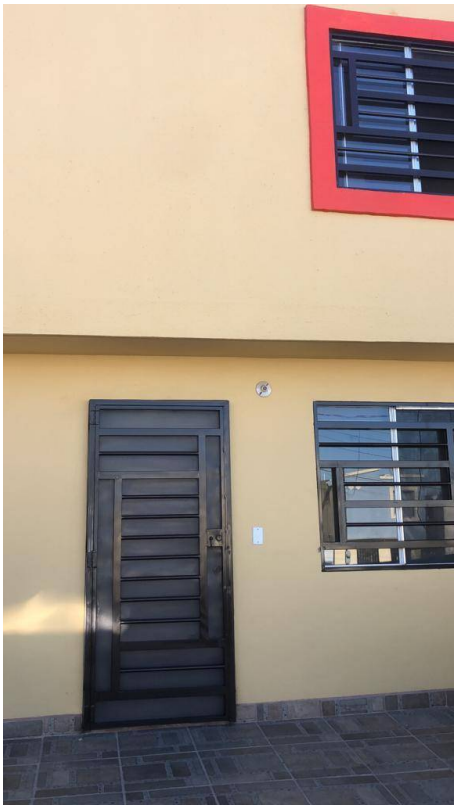

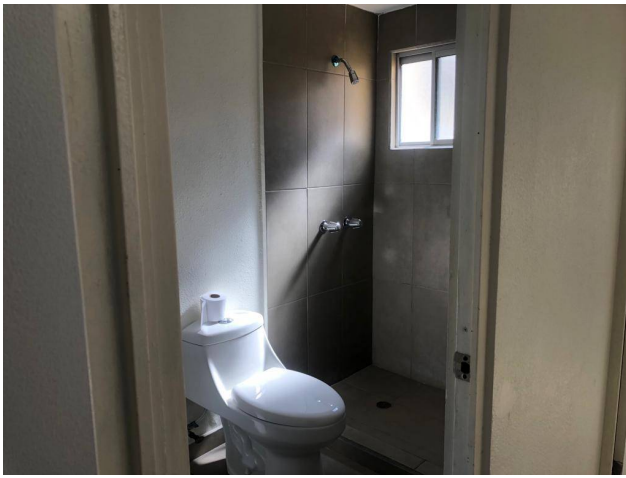

**Bld. Salinas 11360, Plaza Campeste Locales 105-106 y 233, Aviación, Tijuana, Baja California
T 664.720.4262 | info@c21millennial.com | century21millennial.com**

Propiedad sujeta a disponibilidad.

Precio sujeto a cambios sin previo aviso.

El envío de esta ficha no compromete a las partes a la suscripción de ningún documento legal. La información y medidas son aproximadas y deberán ratificarse con la documentación pertinente.